

Lehrgänge Cranio-Sacraler Energieausgleich

Info-Broschüre

Version: 1.02

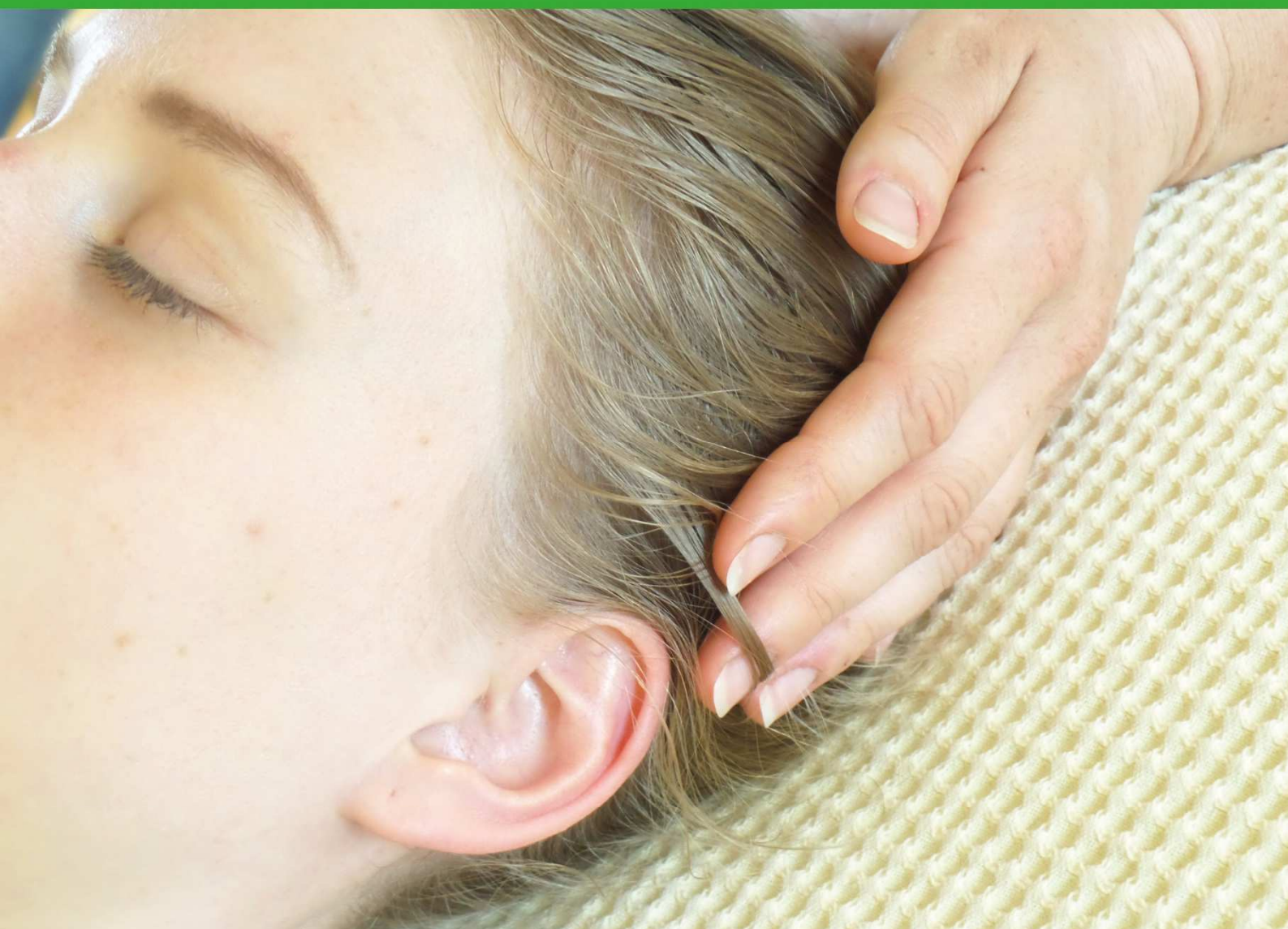

**Sehr geehrte Interessentin,
Sehr geehrter Interessent,**

holen Sie sich mit diesen Lehrgängen das nötige Know-how, um den Cranio-Sacralen-Energieausgleich an Menschen und Tieren auszuüben. Sie erwerben fundiertes Basiswissen im veterinärmedizinischen und humanmedizinischen Bereich. Anhand vieler praktischer Trainingseinheiten erlernen Sie, bei Mensch und Tier unharmonische Schwingungsmuster zu erfühlen und zu korrigieren. Abgerundet werden diese vielfältigen Lehrgänge durch Themenschwerpunkte im Bereich Marketing, Recht und Unternehmensrechnung, die Ihnen den Einstieg in die gewerbliche Ausübung erleichtern.

Freuen Sie sich auf abwechslungsreiche und unglaublich spannende Kurstage!

Viel Spaß und interessante Stunden bei diesen Lehrgängen wünscht Ihnen

Ihr Team im WIFI-NÖ
Weiterbildung Dienstleistung

Kurzbeschreibung

Diese Lehrgänge bieten allen Teilnehmerinnen und Teilnehmern die Möglichkeit, Cranio-Sacralen-Energieausgleich an Mensch und Tier von Grund auf zu erlernen. Neben essentiellen theoretischen Wissensbereichen wie z. B. Anatomie, Pathologie etc., wird in den Lehrgängen großer Wert auf praxisnahen Unterricht gelegt, welcher einerseits durch das Üben an anderen Kursteilnehmerinnen/Kursteilnehmern und ausgewählten Probandinnen/Probanden gegeben ist und andererseits direkt an Hunden und Pferden vor Ort praktiziert wird. In Kombination mit einem hohen Anteil an Selbststudium (in Form von Fachliteratur, protokollierten Praxisstunden, Intervention und Eigenerfahrung), bieten diese Lehrgänge die perfekte Vorbereitung für die zukünftige Ausübung des Cranio-Sacralen-Energieausgleichs an Menschen und Tieren.

Entscheiden Sie sich für den Lehrgang, der individuell am besten zu Ihnen passt:

- Cranio-Sacraler Energieausgleich für **Menschen**
- Cranio-Sacraler Energieausgleich für **Mensch & Hund**
(Wird für Tierärztinnen/Tierärzte mit einem speziellen Lehrplan angeboten)
- Cranio-Sacraler Energieausgleich für **Mensch & Tier**
(Wird für Tierärztinnen/Tierärzte mit einem speziellen Lehrplan angeboten)

Lassen Sie sich von dieser sanften und entspannenden, aber äußerst wirkungsvollen Methode begeistern und buchen Sie Ihren Platz beim nächsten Info-Abend!

Die Lehrgänge finden alle im Seminarzentrum „Der Schildbachhof“ in Baden bei Wien (NÖ) statt. Hier werden bereits seit mehr als 10 Jahren in Kooperation mit dem WIFI NÖ Lehrgänge rund um Mensch & Tier angeboten. Kompetente und professionelle TrainerInnen mit langjähriger Erfahrung vermitteln Inhalte aus Theorie und Praxis und bereiten Sie optimal auf Ihre Tätigkeit im gewerblichen Bereich des Cranio-Sacralen-Energieausgleichs an Mensch und Tier vor.



Ansprechpartner/in im WIFI Niederösterreich

Mag. Adelheid Kühmayer
Tel.: 02742 890-2260
E-Mail: adelheid.kuehmayer@noe.wifi.at



Stefanie Frank
Tel.: 02742 890-2261
E-Mail: stefanie.frank@noe.wifi.at

Ansprechpartner/in am Schildbachhof

Eveline Lugsch (Inhaberin)
Schildbachweg 3, 2500 Baden
Tel.: 0660 5077383
E-Mail: info@schildbachhof.at
Web: www.schildbachhof.at



Bakk. rer. nat. Katharina Meissner-Gibhart
(Organisation, PR+ Marketing)
Tel.: 0664 5788018
E-Mail: katharina@schildbachhof.at



Kundenservice – Auskunft, Beratung und Anmeldung

Adresse: WIFI Niederösterreich, Mariazeller Straße 97, 3100 St. Pölten
Telefon: Tel.: 02742 890-2000 | Fax: 02742 890-2100
Öffnungszeiten: Mo - Fr, jew. 7.00 – 18.00 Uhr
In der schulfreien Zeit gelten eingeschränkte Öffnungszeiten:
Mo bis Fr, jew. 7.30 – 16.00 Uhr
E-Mail: kundenservice@noe.wifi.at

Ideal für

Diese Lehrgänge ergänzen folgende Berufsgruppen ideal:

- Ärztinnen/Ärzte
- Physiotherapeutinnen/Physiotherapeuten
- Masseurinnen/Masseur
- Tierärztinnen/Tierärzte
- Tiermasserinnen/Tiermasser
- Tierpfleger/innen
- Hundetrainer/innen
- Reitlehrer/Innen

Selbstverständlich sind auch Ausübende anderer Berufe oder BerufsumsteigerInnen sowie jede/r Interessierte herzlich willkommen. Da diese Lehrgänge eine solide Basis in Theorie und Praxis vermitteln, sind keine Vorkenntnisse erforderlich!

Maximale Teilnehmeranzahl

12 Personen

Mit dieser Maximalanzahl an TeilnehmerInnen ist eine umfassende persönliche Betreuung sowie individuelles Feedback durch die TrainerInnen möglich.



Das sagen unsere Absolventinnen/Absolventen

Immer wieder war ich auf der Suche nach meinem Platz in der Arbeitswelt. Es sollte etwas mit Gesundheit und Menschen zu tun haben. Immer wieder stieß ich auf die Cranio-Sacral-Technik und war von Anfang an davon begeistert. Verunsichert hat mich das breite Angebot an Ausbildungsmöglichkeiten. Aber je genauer ich mich damit auseinandersetzte, desto schneller war klar, dass der Schildbachhof als einziger in Frage kam. Die breitgefächerte Grundausbildung spricht für sich. Hier werden Menschen verantwortungsvoll mit den Techniken der Cranio-Sacralen-Energiearbeit vertraut gemacht und in Anatomie genauestens unterrichtet. Schon nach dem ersten Kurswochenende war klar – hier war ich richtig. Das Klima des Kursraumes, die TrainerInnen und das Team des Schildbachhofes schaffen ein familiäres Ambiente, in dem es einem nicht nur leicht fällt zu lernen, sondern wo man sich als Teil von einem Ganzen fühlt. Ich möchte nicht einen Tag missen. Der nächste Fortbildungskurs wird garantiert gebucht. **Sandra A.**

Als ich 2013 den Kurs für Cranio-Sacralen-Energieausgleich begonnen habe, wurde ich auf eine unglaublich interessante und lehrreiche Reise geschickt. Ich bekam ein sehr gutes Basiswissen in Sachen Anatomie vermittelt. Das stetige Wiederholen und Vertiefen half mir die komplexen Zusammenhänge unseres menschlichen Systems zu erlernen und zu verstehen. Gleichzeitig konnte ich immer und jederzeit in Kontakt mit unseren Ausbildern treten, egal welche Frage oder welches Anliegen mich beschäftigte. Das Seminarhaus bietet eine schöne Atmosphäre und ermöglicht eine optimale Ausbildung. Noch heute darf ich meine Fragen an unsere Trainerin Jutta Kienzl-Unterhalser richten, die sie sofort beantwortet es ist also nie zu spät!

Nicole R.



Inhalte und Organisation – Lehrgang CSE für Menschen

Zwei Mal im Kursjahr starten die Lehrgänge im Schildbachhof – jeweils zu Beginn des Winter- bzw. des Sommersemesters.

Termine:	16.10.2020 – 5.6.2022 (Kurs-Nr. 77088010)
Ort:	Der Schildbachhof, Baden/NÖ
Zeiten:	Fr-So 9.00-17.20 (1x Do) – 13 Module
Teilnahmebeitrag:	5.185,- Euro (inkl. Skripten, Tee/Kaffee und Obst)
Prüfung:	5.6.2022, So 9.00

Termine:	5.2.2021 – 6.11.2022 (Kurs-Nr. 77088020)
Ort:	Der Schildbachhof, Baden/NÖ
Zeiten:	Fr-So 9.00-17.20 (1x Do) – 13 Module
Teilnahmebeitrag:	5.185,- Euro (inkl. Skripten, Tee/Kaffee und Obst)
Prüfung:	6.11.2022, So 9.00

Der Lehrgang „Cranio-Sacraler Energieausgleich für Menschen“ beinhaltet insgesamt 732 Trainingseinheiten (TE) in **13 Modulen** und gliedert sich wie folgt:

• Theorieunterricht:	104 TE	(13 Tage)
• Praktischer Unterricht:	132 TE	(16,5 Tage)
• Selbststudium:	488 TE	
• Prüfung:	8 TE	(1 Tag)
• Gesamt:	732 TE	

Mitzubringen ist:

- für die Praxis-Module am Menschen bequeme und lockere Kleidung, ev. Decken und Pölster

Theorie

- Physiologie
- Anatomie hum.
(Bewegungsapparat /
Organe, Nerven)
- Pathologie hum.
- Erste Hilfe
- Selbstständigkeit & Recht
- Unternehmensrechnung
- Marketing & Werbung
- Kommunikation



Praxis

- Geschichte und Einführung
- Was ist Energiearbeit?
- Cranialimpuls
- Sensibilitäts- und Wahrnehmungsschulung
- SSO
- Basiskorrektur
- Querstrukturen
- Flexion/Extension
- Palpationstechniken
- Lifttechniken
- Läsionen
- Plantaraponeurose
- Muskel- und Fasziendarbeit
- Körperarbeit
- Eigenwahrnehmung, Eigenbehandlung, Abgrenzung
- Kontraindikationen
- Notfallmaßnahmen
- Stillpoint
- Hirn- und Rückenmarkshäute, Duralballon
- Liquor, Ventrikel, Ventrikelspülung
- Fluktuationstechniken
- Suturen
- Sondergriffe
- Querverbindungen zur Energielehre, TCM und Chakren
- Fallbesprechung
- Gesprächsführung

Inhalte und Organisation – Lehrgang CSE für Mensch & Hund

Zwei Mal im Jahr starten die Lehrgänge im Schildbachhof – jeweils zu Beginn des Winter- bzw. des Sommersemesters.

Termine:	16.10.2020 – 5.6.2022 (Kurs-Nr. 77162010)
Ort:	Der Schildbachhof, Baden/NÖ
Zeiten:	Fr-So 9.00-17.20 (1x Do) – 18 Module
Teilnahmebeitrag:	7.020,- Euro (inkl. Skripten, Tee/Kaffee und Obst)
Prüfung:	5.6.2022, So 9.00

Termine:	5.2.2021 – 6.11.2022 (Kurs-Nr. 77162020)
Ort:	Der Schildbachhof, Baden/NÖ
Zeiten:	Fr-So 9.00-17.20 (1x Do) – 18 Module
Teilnahmebeitrag:	7.020,- Euro (inkl. Skripten, Tee/Kaffee und Obst)
Prüfung:	6.11.2022, So 9.00

Der Lehrgang „Cranio-Sacraler Energieausgleich für Mensch & Hund“ beinhaltet insgesamt 990 Trainingseinheiten (TE) in **18 Modulen** und gliedert sich wie folgt:

• Theorieunterricht:	164 TE	(20,5 Tage)
• Praktischer Unterricht:	158 TE	(19,75 Tage)
• Selbststudium:	660 TE	
• Prüfung:	8 TE	(1 Tag)
• Gesamt:	990 TE	

Mitzubringen ist:

- für die Praxis-Module am Menschen bequeme und lockere Kleidung, ev. Decken und Pölster

Theorie

- Physiologie
- Anatomie hum.
(Bewegungsapparat / Organe, Nerven)
- Pathologie hum.
- Erste Hilfe für Menschen
- Anatomie Hund
(Bewegungsapparat / Organe, Nerven)
- Pathologie Hund
- Biomechanik Hund
- Hundeverhalten
- Hunde-Equipment



- Erste Hilfe für Hunde
- Selbstständigkeit & Recht
- Unternehmensrechnung
- Marketing & Werbung
- Kommunikation

Praxis

- Geschichte und Einführung
- Was ist Energiearbeit?
- Cranialimpuls
- Sensibilitäts- und Wahrnehmungsschulung
- SSO
- Basiskorrektur
- Querstrukturen
- Flexion/Extension
- Palpationstechniken
- Lifttechniken
- Läsionen
- Plantaraponeurose
- Muskel- und Fasziendarbeit
- Körperarbeit
- Eigenwahrnehmung, Eigenbehandlung, Abgrenzung
- Kontraindikationen
- Notfallmaßnahmen
- Stillpoint
- Hirn- und Rückenmarkshäute, Dura-ballon
- Liquor, Ventrikel, Ventrikelspülung
- Fluktuationstechniken
- Suturen
- Sondergriffe
- Querverbindungen zur Energielehre, TCM und Chakren
- Fallbesprechung
- Gesprächsführung
- Gesprächsführung mit Tierbesitzerinnen/Tierbesitzern

Inhalte und Organisation – Lehrgang CSE für Mensch & Tier

Zwei Mal im Jahr starten die Lehrgänge im Schildbachhof – jeweils zu Beginn des Winter- bzw. des Sommersemesters.

Termine:	16.10.2020 – 5.6.2022 (Kurs-Nr. 77060010)
Ort:	Der Schildbachhof, Baden/NÖ
Zeiten:	Fr-So 9.00-17.20 (2x Do) – 18 Module
Teilnahmebeitrag:	8.925,- Euro (inkl. Skripten, Tee/Kaffee und Obst)
Prüfung:	5.6.2022, So 9.00

Termine:	5.2.2021 – 6.11.2022 (Kurs-Nr. 77060020)
Ort:	Der Schildbachhof, Baden/NÖ
Zeiten:	Fr-So 9.00-17.20 (2x Do) – 18 Module
Teilnahmebeitrag:	8.925,- Euro (inkl. Skripten, Tee/Kaffee und Obst)
Prüfung:	6.11.2022, So 9.00

Der Lehrgang „Cranio-Sacraler Energieausgleich für Mensch & Tier“ beinhaltet insgesamt 1260 Trainingseinheiten (TE) in **18 Modulen** und gliedert sich wie folgt:

• Theorieunterricht:	228 TE	(28,5 Tage)
• Praktischer Unterricht:	184 TE	(23 Tage)
• Selbststudium:	840 TE	
• Prüfung:	8 TE	(1 Tag)
• Gesamt:	1260 TE	

Mitzubringen ist:

- für die Praxis-Module am Menschen bequeme und lockere Kleidung, ev. Decken und Pölster
- für die Praxis-Module mit Pferden wetterfeste und geeignete Kleidung

Theorie

- Physiologie
- Anatomie hum.
(Bewegungsapparat / Organe, Nerven)
- Pathologie hum.
- Erste Hilfe für Menschen
- Anatomie Hund/Pferd
(Bewegungsapparat / Organe, Nerven)
- Pathologie Hund/Pferd
- Biomechanik Hund/Pferd
- Hundeverhalten
- Hunde-Equipment



- Erste Hilfe für Hunde
- Pferdeverhalten
- Orthopädie Pferd
- Pferde-Equipment
- Erste Hilfe Pferd
- Selbstständigkeit & Recht
- Unternehmensrechnung
- Marketing & Werbung
- Kommunikation

Praxis

- Geschichte und Einführung
- Was ist Energiearbeit?
- Cranialimpuls
- Sensibilitäts- und Wahrnehmungsschulung
- SSO
- Basiskorrektur
- Querstrukturen
- Flexion/Extension
- Palpationstechniken
- Lifttechniken
- Läsionen
- Plantaraponeurose
- Muskel- und Fasziendarbeit
- Körperarbeit
- Eigenwahrnehmung, Eigenbehandlung, Abgrenzung
- Kontraindikationen
- Notfallmaßnahmen
- Stillpoint
- Hirn- und Rückenmarkshäute, Duralballon
- Liquor, Ventrikel, Ventrikelspülung
- Fluktuationstechniken
- Suturen
- Sondergriffe
- Querverbindungen zur Energielehre, TCM und Chakren
- Fallbesprechung
- Gesprächsführung
- Gesprächsführung mit Tierbesitzerinnen/Tierbesitzern

Inhalte und Organisation – Lehrgang CSE für Mensch & Hund für Tierärzte

Zwei Mal im Jahr starten die Lehrgänge im Schildbachhof – jeweils zu Beginn des Winter- bzw. des Sommersemesters.

Termine:	16.10.2020 – 5.6.2022 (Kurs-Nr. 77163010)
Ort:	Der Schildbachhof, Baden/NÖ
Zeiten:	Fr-So 9.00-17.20 – 13 Module
Teilnahmebeitrag:	5.320,- Euro (inkl. Skripten, Tee/Kaffee und Obst)
Prüfung:	5.6.2022, So 9.00

Termine:	5.2.2021 – 6.11.2022 (Kurs-Nr. 77163020)
Ort:	Der Schildbachhof, Baden/NÖ
Zeiten:	Fr-So 9.00-17.20 – 13 Module
Teilnahmebeitrag:	5.320,- Euro (inkl. Skripten, Tee/Kaffee und Obst)
Prüfung:	6.11.2022, So 9.00

Der Lehrgang „Cranio-Sacraler Energieausgleich für Mensch & Hund für Tierärztinnen/Tierärzte“ beinhaltet insgesamt 750 Trainingseinheiten (TE) in **13 Modulen** und gliedert sich wie folgt:

• Theorieunterricht:	84 TE	(10,5 Tage)
• Praktischer Unterricht:	158 TE	(19,75 Tage)
• Selbststudium:	500 TE	
• Prüfung:	8 TE	(1 Tag)
• Gesamt:	750 TE	

Mitzubringen ist:

- für die Praxis-Module am Menschen bequeme und lockere Kleidung, ev. Decken und Pölster

Theorie

- Erste Hilfe für Menschen
- Hundeverhalten
- Hunde-Equipment
- Kommunikation



Praxis

- Geschichte und Einführung
- Was ist Energiearbeit?
- Cranialimpuls
- Sensibilitäts- und Wahrnehmungsschulung
- SSO
- Basiskorrektur
- Querstrukturen
- Flexion/Extension
- Palpationstechniken
- Lifttechniken
- Läsionen
- Plantaraponeurose
- Muskel- und Fasziendarbeit
- Körperarbeit
- Eigenwahrnehmung, Eigenbehandlung, Abgrenzung
- Kontraindikationen
- Notfallmaßnahmen
- Stillpoint
- Hirn- und Rückenmarkshäute, Dura-ballon
- Liquor, Ventrikel, Ventrikelspülung
- Fluktuationstechniken
- Suturen
- Sondergriffe
- Querverbindungen zur Energielehre, TCM und Chakren
- Fallbesprechung
- Gesprächsführung
- Gesprächsführung mit Tierbesitzerinnen/Tierbesitzern

Inhalte und Organisation – Lehrgang CSE für Mensch & Tier für Tierärzte

Zwei Mal im Jahr starten die Lehrgänge im Schildbachhof – jeweils zu Beginn des Winter- bzw. des Sommersemesters.

Termine:	16.10.2020 – 5.6.2022 (Kurs-Nr. 77098010)
Ort:	Der Schildbachhof, Baden/NÖ
Zeiten:	Fr-So 9.00-17.20 (1x Do) – 13 Module
Teilnahmebeitrag:	6.120,- Euro (inkl. Skripten, Tee/Kaffee und Obst)
Prüfung:	5.6.2022, So 9.00

Termine:	5.2.2021 – 6.11.2022 (Kurs-Nr. 77098020)
Ort:	Der Schildbachhof, Baden/NÖ
Zeiten:	Fr-So 9.00-17.20 (1x Do) – 13 Module
Teilnahmebeitrag:	6.120,- Euro (inkl. Skripten, Tee/Kaffee und Obst)
Prüfung:	6.11.2022, So 9.00

Der Lehrgang „Cranio-Sacraler Energieausgleich für Mensch & Tier für Tierärztinnen/Tierärzte“ beinhaltet insgesamt 1260 Trainingseinheiten (TE) in **13 Modulen** und gliedert sich wie folgt:

• Theorieunterricht:	96 TE	(12 Tage)
• Praktischer Unterricht:	184 TE	(23 Tage)
• Selbststudium:	576 TE	
• Prüfung:	8 TE	(1 Tag)
• Gesamt:	864 TE	

Mitzubringen ist:

- für die Praxis-Module am Menschen bequeme und lockere Kleidung, ev. Decken und Pölster
- für die Praxis-Module mit Pferden wetterfeste und geeignete Kleidung

Theorie

- Erste Hilfe für Menschen
- Hundeverhalten
- Hunde-Equipment
- Pferdeverhalten
- Pferde-Equipment
- Kommunikation

Praxis

- Geschichte und Einführung
- Was ist Energiearbeit?
- Cranialimpuls
- Sensibilitäts- und Wahrnehmungsschulung
- SSO
- Basiskorrektur
- Querstrukturen
- Flexion/Extension
- Palpationstechniken
- Lifttechniken
- Läsionen
- Plantaraponeurose
- Muskel- und Fasziendarbeit
- Körperarbeit
- Eigenwahrnehmung, Eigenbehandlung, Abgrenzung
- Kontraindikationen
- Notfallmaßnahmen
- Stillpoint
- Hirn- und Rückenmarkshäute, Dura-ballon
- Liquor, Ventrikel, Ventrikelspülung
- Fluktuationstechniken
- Suturen
- Sondergriffe
- Querverbindungen zur Energielehre, TCM und Chakren
- Fallbesprechung
- Gesprächsführung
- Gesprächsführung mit Tierbesitzerinnen/Tierbesitz



Lehrgänge Cranio-Sacraler Energieausgleich – Überblick Inhalte

Inhalte	CSE für Menschen	CSE für Mensch & Hund	CSE für Mensch & Tier	CSE für Mensch & Hund für TÄ	CSE für Mensch & Tier für TÄ
Physiologie	x	x	x		
Anatomie hum.	x	x	x		
Pathologie hum.	x	x	x		
Erste Hilfe für Menschen	x	x	x	x	x
Anatomie Hund		x	x		
Biomechanik Hund		x	x		
Pathologie Hund		x	x		
Erste Hilfe für Hunde		x	x		
Hundeverhalten		x	x	x	x
Hunde-Equipment		x	x	x	x
Anatomie Pferd			x		
Biomechanik Pferd			x		
Orthopädie Pferd			x		
Pathologie Pferd			x		
Erste Hilfe für Pferde			x		
Pferdeverhalten			x		x
Pferde-Equipment			x		x
Selbstständigkeit & Recht	x	x	x		
Unternehmensrechnung	x	x	x		
Marketing & Werbung	x	x	x		
Kommunikation	x	x	x	x	x
CSE Praxis am Menschen	x	x	x	x	x
CSE Praxis am Hund		x	x	x	x
CSE Praxis am Pferd			x		x

Förderungen: Die Förderrichtlinien finden Sie am Ende der Info-Broschüre.



RATENZAHLUNG

Unkompliziert, zinsfrei, gebührenfrei! Nutzen Sie für längerdauernde Ausbildungen unser kostenloses Teilzahlungsangebot!

noe.wifi.at/finanzierung

Die Ratenzahlung kann bei allen angeführten Lehrgängen in Anspruch genommen werden.

Ziele und Nutzen

Im Rahmen dieser Lehrgänge eignen Sie sich umfassende Kenntnisse rund um den Cranio-Sacralen-Energieausgleich an Menschen und Tieren an.

Unsere TeilnehmerInnen absolvieren diese Weiterbildungen, um sich **wirkungsvolle Methoden zur Gesunderhaltung und Steigerung des Wohlbefindens von Menschen und Tieren** anzueignen. Einige KursteilnehmerInnen besuchen den Kurs mit der Absicht, sich neben der bestehenden Beschäftigung, die oftmals in einem ganz anderen Bereich liegt, **beruflich ein zweites Standbein** aufzubauen.

Diese Lehrgänge werden ebenso von Berufsgruppen im veterinär- wie auch humanmedizinischen Bereich gebucht, die damit ihre **bereits bestehenden Fähigkeiten erweitern** wollen.

Anderen dienen diese Weiterbildungen (oft in Kombination mit weiteren Lehrgängen/Kursen in diesem Bereich) dazu, sich damit komplett in die **Selbstständigkeit** zu begeben und sich den Traum von der Arbeit mit Menschen und/oder Tieren zu erfüllen.



Abschluss/Prüfung/Zertifikate

Die Abschlussprüfung der Lehrgänge wird durch ein WIFI-Zeugnis beurkundet. Zur Erlangung des WIFI-Zeugnisses ist neben positiver Ablegung der Zwischentests, die online in der WIFI-Lernplattform stattfinden, sowie der mündlichen und praktischen Abschlussprüfungen eine 75%ige Anwesenheit während der Lehrgänge.



Die gewerbliche Ausübung des Cranio-Sacralen-Energieausgleichs ist im freien Gewerbe der Human- oder Tierenergetik möglich und lautet:

„Hilfestellung zur Erreichung einer körperlichen bzw. energetischen Ausgewogenheit mittels der Methode von Dr. Bach, mittels Biofeedback oder Bioresonanz, mittels Auswahl von Farben, mittels Auswahl von Düften, mittels Auswahl von Lichtquellen, mittels Auswahl von Aromastoffen, mittels Auswahl von Edelsteinen, mittels Auswahl von Musik, unter Anwendung kinesio-logischer Methoden, mittels Interpretation der Aura, mittels Magnetfeldanwendung, durch sanfte Berührung des Körpers bzw. gezieltes Auflegen der Hände an bestimmten Körperstellen, mittels

Cranio Sacral Balancing, durch Berücksichtigung bioenergetischer, geobiologischer, elektrobiologischer, baubiologischer und geomantischer Gesichtspunkte, durch Berücksichtigung der Auswirkungen der energetischen Geometrie und Lichtphysik, mittels Feng Shui, Zen, Vastu bzw. anderer lebensraumrelevanter Aspekte verschiedener Epochen und Kulturen, mittels Numerologie, mittels Wassersuche sowie radiästhetischen Untersuchungen mit Rute, Pendel etc, mittels Wahrnehmung raumenergetischer Phänomene mit und ohne Geräteunterstützung, durch Berücksichtigung von Planetenkonstellationen und lunaren Energien “.

Für weitere Informationen zu diesem Gewerbe stehen Ihnen die Vertreter der Wirtschaftskammer in Ihrem Bundesland zur Verfügung – Sparte Gewerbe und Handwerk – Fachgruppe Persönliche Dienstleister. In Niederösterreich ist für Sie zuständig:

Wirtschaftskammer Niederösterreich, Gruppe Sparten, Sparte Gewerbe und Handwerk

Wirtschaftskammer-Platz 1

3100 St. Pölten, Österreich

Telefon+43 2742 851 19180

Fax+43 2742 851 19189

E-Maildienstleister.persoelliche@wknoe.at

Web<https://wko.at/noe/persoelliche-dienstleister>

Lehrgangsleitung

EVELINE LUGSCH

Eveline Lugsch blickt auf bald 30 Jahre Lehrtätigkeit in den Bereichen Manuelle Lymphdrainage und Fußreflexzonenmassage am WIFI NÖ und anderen Bildungseinrichtungen zurück.

Ihre langjährige Tätigkeit als Heilmasseurin und ihre Liebe zu Tieren haben sie dazu inspiriert, im Jahr 2000 die Manuelle Lymphdrainage auf Pferd und Hund zu übertragen und anderen weiterzugeben. Im Laufe der Jahre haben sich in Zusammenarbeit mit anderen erfahrenen Trainerinnen und Trainern daraus noch viele weitere Kurse & Lehrgänge rund um Mensch, Hund und Pferd entwickelt. Seit 2009 bietet Eveline Lugsch nun in ihrem Seminarzentrum „Der Schildbachhof“ (Baden/NÖ) Weiterbildungen in Kooperation mit dem WIFI NÖ an.



Weitere Angebote

- Aufbaukurs: Cranio-Sacraler-Energieausgleich für Menschen – Viszerale Techniken
- Aufbaukurs: Cranio-Sacraler-Energieausgleich für Mensch & Tier – Viszerale Techniken
- Lehrgang: Massage für Hunde
- Lehrgang: Bewegungstraining für Hunde
- Lehrgang: Massage und Bewegungstraining für Hunde
- Lehrgang: Massage und Bewegungstraining für Pferde
- Lehrgang: Massage und Bewegungstraining für Pferd & Hund
- Kurs: Manuelle Lymphdrainage für Pferd & Hund
- Kurs: Akupunktmeridianmassage an Pferd & Hund
- Seminar: Breuss-Massage für Pferde
- Seminar: Hot Stone Massage für Menschen

Lehr- und Lernmethoden

Selbstlernkompetenz stärken

Es handelt sich dabei um ein ganz neues, modernes Lernverständnis: Wir rücken die Lernenden und ihre Lernprozesse in den Mittelpunkt. Denn aus der Lernforschung wissen wir, dass Lernen eine zutiefst persönliche Angelegenheit ist, die jede und jeder aktiv für sich selbst tun muss. Ihr/e Trainer/in begleitet Sie mit innovativen Lernmethoden dabei, sich Wissen und Fähigkeiten selbstverantwortlich anzueignen, so wie es für Sie am effektivsten ist. Genau diese Selbstlernkompetenz ist es, die in der Wirtschaft heute eine Schlüsselqualifikation darstellt. Sie ist auch eine Grundvoraussetzung für das vielzitierte „unternehmerische Denken“ sowie das allorts geforderte lebensbegleitende Lernen, ohne das in unserer Wissensgesellschaft heute kaum ein Beruf mehr auskommt.



Methoden zum Selberlernen

Didaktische Methoden wie zum Beispiel gruppenspezifische Übungen, Thesenrallyes, Videotrainings, Teamarbeiten, Kreativitätstechniken bereichern die traditionellen Formen des Unterrichts.

Lernen macht SPASS

Engagierte WIFI-Trainer/innen haben einen Kriterienkatalog entwickelt, was lebendiges und nachhaltiges Lernen nach dem WIFI-Lernmodell LENA ausmacht.

Lernen am WIFI ist:

- **S**elbstgesteuert
 - Lernende bestimmen Inhalte und Lernwege selbst
 - Lernende übernehmen die Verantwortung für ihre Lernergebnisse
- **P**roduktiv
 - Vorwissen und Erfahrungen sind wertvoll und werden eingebunden
 - Neugier und Entdeckung(sarbeit) bekommen reichlich Raum
- **A**ktivierend
 - Lernende erhalten konkrete Arbeitsaufträge, für die sie Lösungen erarbeiten
 - Lernende können selbst Initiativen entwickeln
- **S**ituativ
 - Lernende nutzen und reflektieren ihre Situation im Hier und Jetzt
 - Lernende übertragen Musterlösungen in die eigene Praxis
- **S**ozial
 - Lernende als Person sowie ihre (Lern-)Arbeit erfahren Wertschätzung
 - Lernende erhalten reichlich Zeit und Raum für Fragen und Feedback

WIFI-Potenzialanalyse als Entscheidungshilfe

Wenn Sie eine Höherqualifizierung, Weiterbildung oder Umschulung in Ihrem Beruf vor Augen haben, dann sind Sie bei uns richtig. Das WIFI-Berufsinformationszentrum bietet Ihnen mit der Potenzialanalyse Unterstützung an. Mit Hilfe psychologischer Testverfahren werden Ihre Interessen, Begabungen, Eignungen und die Persönlichkeitsstruktur erhoben.

Die Tests gehen sehr in die Tiefe, daher benötigen wir dafür etwa 4 Stunden. Nach einer Pause findet das psychologische Beratungsgespräch statt. Da haben Sie die Möglichkeit Ihre bisherige Ausbildung, den beruflichen Werdegang und die mögliche Veränderung zu besprechen.

Die/Der Psychologin/Psychologe bespricht mit Ihnen genau die Testergebnisse. Ihre

persönlichen Stärken und Begabungen werden mit Ihren beruflichen Vorstellungen und Weiterbildungswünschen verglichen. So kann eine realistische Planung erfolgen, und gemeinsam wird ein persönlicher Karriereplan erstellt. Ihre ganz individuelle persönliche Situation können Sie ebenfalls zum Thema bei der Beratung machen. Die Dauer der Beratung beträgt in etwa eine Stunde.

Unser spezielles Angebot für Sie!

Wenn Sie eine Bildungsberatung in Anspruch genommen und bezahlt haben und innerhalb eines Jahres einen längerdauernden Lehrgang (ab 80 TE) im WIFI NÖ besuchen, werden Ihnen die Kosten der Bildungsberatung vom Teilnahmebeitrag abgezogen.

Beratung und Anmeldung:

WIFI-Berufsinformationszentrum
T 02742 890-2704 | E biz@noe.wifi.at
I www.wifi-biz.at

Wenn Sie weitere Fragen haben oder einen Termin vereinbaren wollen, bitten wir Sie uns anzurufen.

„Die Zukunft soll man nicht voraus sehen wollen, sondern möglich machen.“

Antoine de Saint-Exupery

WIFI-Anmeldeformular

E-Mail: kundenservice@noe.wifi.at

Wirtschaftsförderungsinstitut

der Wirtschaftskammer NÖ

Mariazeller Straße 97

3100 St. Pölten

T +43 02742 890-2000

www.noe.wifi.at

Ja, ich melde mich an:

.....
Veranstaltungstitel □□□□□□□□ m
Kursnummer

.....
Termin Veranstaltungsort

Teilnehmer/in:

.....
Vorname Nachname Titel

.....
Geburtsdatum Geburtsort

.....
Telefonnummer (tagsüber erreichbar) E-Mail

.....
Privatadresse

Ja, ich bin mit der monatlichen Zusendung des kostenlosen WIFI E-Mail-Newsletters einverstanden.
Eine Abmeldung ist nach jedem Versand möglich.

Rechnung an (zutreffendes bitte ankreuzen): Privat (siehe oben) Firma

.....
Firmenname Telefon (tagsüber)

.....
Firmenadresse

Stornobedingungen: 14 Tage vor Kursbeginn kostenlos, bis Kursbeginn 50 %, ab dem Tag der Veranstaltung 100 % des Teilnahmebeitrags. Die **allgemeinen Geschäftsbedingungen** finden Sie im aktuellen WIFI-Kursbuch oder unter www.noe.wifi.at.

Impressum: Herausgeber, Verleger: Wirtschaftskammer Niederösterreich, Wirtschaftskammer-Platz 1, 3100 St. Pölten

.....
Datum

.....
Unterschrift (bzw. Firmenstempel)

Förderungsmöglichkeiten für Privatpersonen

Förderungseinrichtung	Zielsetzung:	Zielgruppe:	Nähere Infos:
NÖ Bildungsförderung	<p>Ziel ist die berufliche Qualifikation von Arbeitskräften zu erhöhen, um die Beschäftigungschancen nachhaltig zu sichern sowie den qualitativen Arbeitskräftebedarf der Betriebe sicherzustellen.</p> <p>Förderhöhe: max. € 2.500, für 3 Jahre ab Erstantragstellung, abhängig vom monatlichen Bruttoeinkommen: bis € 1.500 / 80 % der Kurskosten bis € 2.000 / 60 % der Kurskosten bis € 3.000 / 40 % der Kurskosten</p>	<ul style="list-style-type: none"> ▪ Arbeitnehmer/innen in der Privatwirtschaft (vollversicherungspflichtiges Dienstverhältnis). ▪ Wiedereinsteiger/innen ohne AMS-Bezug (Kinderbetreuungsgeldbezieher/innen, Personen nach Elternkarenz). ▪ Öffentlich Bedienstete in handwerklicher Verwendung. ▪ Hauptwohnsitz in NÖ mind. 6 Monate vor Kursbeginn. 	<p>NÖ Landesregierung, Abteilung Allgemeine Förderung und Stiftungsverwaltung Landhausplatz 1, 3109 St. Pölten T 02742 9005-9555 E bildungsfoerderung@noel.gv.at www.noel.gv.at</p>
NÖ Bildungsförderung Sonderprogramm „Vorbereitungskurs zur Berufsreifeprüfung“	<p>Das Land Niederösterreich leistet an Personen, die an Vorbereitungskursen für die Berufsreifeprüfung teilnehmen und die Berufsreifeprüfung erfolgreich ablegen, einen Beitrag zur Finanzierung von Bildungskosten.</p> <p>Förderhöhe abhängig vom monatlichen Bruttoeinkommen: bis € 2.000 / € 1.000 Förderung über € 2.000 / € 500 Förderung</p>	<ul style="list-style-type: none"> ▪ Arbeitnehmer/innen in der Privatwirtschaft (vollversicherungspflichtiges Dienstverhältnis). ▪ Wiedereinsteiger/innen ohne AMS-Bezug (Kinderbetreuungsgeldbezieher/innen, Personen nach Elternkarenz). ▪ Öffentlich Bedienstete. ▪ Hauptwohnsitz in NÖ mind. 1 Jahr vor Kursbeginn. 	<p>NÖ Landesregierung, Abteilung Allgemeine Förderung und Stiftungsverwaltung Landhausplatz 1, 3109 St. Pölten T 02742 9005-9555 E bildungsfoerderung@noel.gv.at www.noel.gv.at</p>
NÖ Bildungsförderung Sonderprogramm „NÖ Weiterbildungsscheck“	<p>Die Höhe der Förderung beträgt bis zu 90 % der Kurskosten bzw. der Prüfungsgebühr und ist mit maximal € 3.000 begrenzt. Die Förderwerberin bzw. der Förderwerber hat jeweils einen Selbstbehalt von 10 % und allfällige die maximale Förderung übersteigende Kosten zu tragen. Förderungen von dritter Seite sind soweit zu berücksichtigen, als der gesamte Förderbetrag (inklusive des NÖ Weiterbildungsschecks) nicht höher als die nachgewiesenen Kurskosten sein darf.</p>	<ul style="list-style-type: none"> ▪ Arbeitnehmer/innen mit maximal Pflichtschulabschluss, ▪ Personen mit maximal Pflichtschulabschluss, die seit mind. 1 Jahr als Ein-Personen-Unternehmen tätig sind, ▪ Arbeitnehmer/innen mit einem formal nicht anerkannten beruflichen Abschluss im Ausland, die als Hilfskräfte tätig sind. ▪ Hauptwohnsitz in NÖ mind. 6 Monate vor Kursbeginn. 	<p>NÖ Landesregierung, Abteilung Allgemeine Förderung und Stiftungsverwaltung Landhausplatz 1, 3109 St. Pölten T 02742 9005-9555 E bildungsfoerderung@noel.gv.at www.noel.gv.at</p>
NÖ Bildungsförderung Sonderprogramm „Arbeitswelt 4.0 – FIT für Digitalisierung“ (für Kursmaßnahmen ab 1.4.2017)	<p>Ziel ist die berufliche Qualifikation von Arbeitskräften zu erhöhen, um die Beschäftigungschancen nachhaltig zu sichern sowie den qualitativen Arbeitskräftebedarf der Betriebe sicherzustellen. Gilt für berufliche Umschulungen, Qualifizierungs- und Weiterbildungsmaßnahmen, insbesondere in den Bereichen Digitalisierung, EDV, Informations- und Kommunikationstechnik.</p>	<ul style="list-style-type: none"> ▪ Arbeitnehmer/innen in der Privatwirtschaft, die in einem aufrechten vollversicherungspflichtigen Arbeitsverhältnis stehen. ▪ öffentlich Bedienstete in handwerklicher Verwendung. 	<p>NÖ Landesregierung Abteilung Allgemeine Förderung und Stiftungsverwaltung Landhausplatz 1, 3109 St. Pölten E bildungsfoerderung@noel.gv.at www.noel.gv.at</p>
NÖ Bildungsförderung Sonderprogramm „NÖ Lehre PLUS“	<p>Ziel des Sonderprogramms ist es, für Lehrlinge einen zusätzlichen Anreiz zur beruflichen Höherqualifizierung, parallel zur dualen Ausbildung, zu schaffen.</p> <p>Die Höhe der Förderung beträgt 50% der Kurskosten.</p>	<p>Lehrlinge und Auszubildende, das sind Personen mit einem aufrechten Lehr- oder Ausbildungsvertrag gemäß Berufsausbildungsgesetz oder Land- und forstwirtschaftliches Berufsausbildungsgesetz.</p>	<p>NÖ Landesregierung Abteilung Allgemeine Förderung und Stiftungsverwaltung Landhausplatz 1, 3109 St. Pölten E bildungsfoerderung@noel.gv.at www.noel.gv.at</p>

<p>AK-Bildungsbonus</p>	<p>Für alle mit dem AK-Logo gekennzeichneten Kurse gibt es für Mitglieder der Arbeiterkammer NÖ den Bildungsbonus. Die Förderausschüttung erfolgt nach Abschluss des Kurses. Gefördert werden 50 % der Kurskosten bis zu max. € 120 bzw. € 170 für Mitglieder, die Kinderbetreuungsgeld beziehen oder 220 Euro für Mitglieder, die eine Leistung vom AMS beziehen pro Kalenderjahr.</p>	<p>Mitglieder der AKNÖ. Der Antrag muss bis spätestens 6 Monate nach erfolgreichem Abschluss des jeweiligen Moduls (es gilt das Prüfungsdatum!) gestellt werden. Das Online-Antragsformular ist nach Kursabschluss über die AKNÖ-Website einreichbar.</p>	<p>AK-Bildungsbeihilfen T 05 7171-29000, E bildungsbonus@aknoe.at www.noee.arbeiterkammer.at/bildungsbonus</p>
<p>AK-Bildungsbonus „DIGI-Bonus“</p>	<p>Für alle mit dem AK extra-Digi-Bonus-Logo gekennzeichneten Kurse gibt es für Mitglieder der Arbeiterkammer NÖ den Bildungsbonus. Die Förderausschüttung erfolgt nach Abschluss des Kurses. Förderhöhe: Dienstnehmer/innen: 100% der Kurskosten bis zu 150 Euro pro Kalenderjahr. Arbeitssuchende: 100% der Kurskosten bis 220 Euro pro Kalenderjahr.</p>	<p>Mitglieder der AKNÖ. Der Antrag muss bis spätestens 6 Monate nach erfolgreichem Abschluss des jeweiligen Moduls (es gilt das Prüfungsdatum!) gestellt werden. Der Digi-Bonus kann im Vorhinein für AK-gekennzeichnete EDV-Kurse angesucht werden.</p>	<p>AK-Bildungsbeihilfen T 05 7171-29000, E bildungsbonus@aknoe.at www.noee.arbeiterkammer.at/bildungsbonus</p>
<p>AK-Bildungsbonus „SPEZIAL“ – für die Berufsreifeprüfung (Förderperiode: 1.9.2018 - 31.8.2021)</p>	<p>Gefördert werden positiv abgelegte Teilprüfungen mit jeweils € 120. (Gesamtförderhöhe: 480 Euro pro Person) Voraussetzungen: ▪ Mitgliedschaft Arbeiterkammer NÖ ▪ Die Kurskosten werden selbst getragen und es wurden keine anderen Förderungen der AKNÖ bezogen.</p>	<p>Förderfähig sind nur selbst (privat) getragene Kosten für das jeweilige Modul. (Prüfungsgebühren sind nicht förderbar!) Das Prüfungsdatum muss vor dem 1.9.2021 liegen.</p>	<p>AK-Bildungsbeihilfen T 05 7171-29000, E bildungsbonus@aknoe.at www.noee.arbeiterkammer.at/bildungsbonus</p>
<p>AK-Bildungsbonus „SPEZIAL“ – für die Vorbereitung zur außerordentlichen Lehrabschlussprüfung (Förderperiode: 1.9.2018 - 31.8.2021)</p>	<p>50 % der Kurskosten bis € 400. Hinweis: Bei Vorbereitungskursen auf Modulbasis gilt der Förderhöchstsatz von € 400 für die Gesamtkosten aller Module! „Du kannst was!“-Teilnehmer/innen können 100% der individuell verbleibenden Kurskosten bis max. € 400 refundiert bekommen. Hinweis: Wurde der Vorbereitungskurs auf Modulbasis besucht, ist die Gesamtdauer aller Module ausschlaggebend.</p>	<p>Mitglieder der AKNÖ. Die Vorbereitung zur ao. LAP muss mind. 60 Unterrichtseinheiten aufweisen und an einer anerkannten/zertifizierten Bildungseinrichtung (z. B. Ö-Cert, Cert NÖ, Wien Cert, etc.) oder an einer Berufsschule stattgefunden haben. Der Kurs-/Schulbesuch endet vor dem 1.9.2021.</p>	<p>AK-Bildungsbeihilfen T 05 7171-29000, E bildungsbonus@aknoe.at www.noee.arbeiterkammer.at/bildungsbonus</p>
<p>Erfolgsprämie der WKNÖ für die Berufsreifeprüfung</p>	<p>Alle Teilnehmer/innen, die im WIFI NÖ Vorbereitungskurse auf die Berufsreifeprüfung besucht und absolviert haben, fördert die WKNÖ ihre besondere Leistung mit € 400.</p>	<p>Personen mit Wohnsitz in NÖ, die im WIFI NÖ alle Teilprüfungen zur Berufsreifeprüfung abgelegt haben.</p>	<p>Wirtschaftskammer NÖ, Abteilung Bildung Wirtschaftskammer-Platz. 1, 3100 St. Pölten, T 02742 851-17501, www.wknoe.at</p>
<p>Bildungskonto des Landes OÖ</p>	<ul style="list-style-type: none"> ▪ Berufsorientierte Weiterbildungen und berufliche Umorientierungen diese sind innerhalb eines Jahres nach Abschluss beruflich anzuwenden und nachzuweisen. ▪ Kurskosten für Bildungsmaßnahmen. <p>Bildungsmaßnahmen werden grundsätzlich mit 30 % der Kurskosten bis zur maximalen Gesamtförderhöhe von € 2.000 gefördert.</p>	<p>Personen, mit Hauptwohnsitz zu Kursbeginn in OÖ Arbeitnehmer/innen, dh. in einem aufrechten Arbeitsverhältnis stehende Personen</p>	<p>Amt der OÖ Landesregierung, Bahnhofplatz 1, 4021 Linz, T 0732 77 20-14900, E bildungskonto@ooe.gv.at www.ooe.gv.at</p>

Fachkräftestipendium	Gefördert werden neue Ausbildungen, die frühestens am 1.1.2017 und spätestens am 31.12.2020 beginnen, in denen Fachkräfte fehlen und in denen ein Abschluss ermöglicht wird. Die Höhe des Fachkräftestipendiums entspricht mindestens der Höhe des Ausgleichszulagenrichtsatzes, abzüglich eines Krankenversicherungsbeitrages. Im Jahr 2020 sind das täglich € 30,60.	Beschäftigungslose, Personen, die wegen der geplanten Ausbildung karenziert sind, und vormals selbstständig Erwerbstätige, deren Erwerbstätigkeit ruht. Sie waren in den letzten 15 Jahren mindestens 4 Jahre beschäftigt, Ihre höchste abgeschlossene Ausbildung liegt unter dem Fachhochschulniveau und Sie erfüllen die Aufnahmevoraussetzungen für die in Österreich geplante Ausbildung.	Regionale Geschäftsstelle des AMS www.ams.at
waff Bildungskonto	Die Förderung für berufliche Aus- und Weiterbildungen beträgt 50 % (maximal € 300) der Kurs- und Prüfungskosten . Der gesamte Förderbetrag kann im Zeitraum von vier Jahren beantragt werden. Entweder auf einmal oder in Teilbeträgen.	Arbeitslose oder beschäftigte Personen, die in Wien gemeldet sind.	Waff - Beratungszentrum für Beruf und Weiterbildung Nordbahnstraße 36, Stiege 1/3 1020 Wien T 01 21748-555 E bbe@waff.at www.waff.at
SWF (ab 1.1.2020)	Der SWF unterstützt Zeit und Geld für berufliche Weiterbildung, gezielte Fachausbildung für die persönliche Weiterentwicklung und um damit bessere Chancen am Arbeitsmarkt zu haben.	Kostenfreie Aus- & Weiterbildung für Zeitarbeitnehmer/innen. Es werden ausschließlich Bildungsmaßnahmen von beim SWF gelisteten Schulungsträgern gefördert.	Sozial- und Weiterbildungsfonds Altmannsdorfer Straße 89/3/9 I 1120 Wien T +43 1 890 90 84 - 0 E office@swf-akue.at www.swf-akue.at

Förderungsmöglichkeiten für Unternehmen

Förderungseinrichtung	Zielsetzung:	Zielgruppe:	Nähere Infos:
WK-Bildungsscheck (3 Jahre gültig)	Der WK-Bildungsscheck im Wert von € 100 ist die finanzielle Unterstützung der Wirtschaftskammer NÖ für ihre Mitglieder. Er kann beim Besuch einer Weiterbildungsveranstaltung in allen WIFI in Österreich eingelöst werden. Mitglieder der Fachgruppe Gastronomie/Hotellerie der WKNÖ sowie deren Mitarbeiter/innen werden zusätzlich mit einem Guthaben von € 200 für Veranstaltungen im Bereich Tourismus des WIFI NÖ, ausgenommen HACCP-Kurse und Kurse zur Allergenkennzeichnung, durch die Fachgruppe unterstützt. .	Mitglieder der Wirtschaftskammer NÖ: <ul style="list-style-type: none"> ▪ Bei Einzelfirmen der/die Inhaber/in ▪ Mitunternehmerinnen, Partnerne und Kinder sofern eine sozialversicherungspflichtige Anmeldung im Betrieb gegeben ist ▪ Bei Gesellschaften: <ul style="list-style-type: none"> - persönlich haftende Gesellschafter/innen - gewerbe- und handelsrechtliche Geschäftsführer/innen - Prokuristen/Prokuristinnen - stille Gesellschafter/innen - alle Personen, die im Firmenbuch eingetragen sind 	WIFI NÖ, Mariazeller Str. 97, 3100 St. Pölten, T 02742 890-2000, E kundenservice@noe.wifi.at , www.noe.wifi.at
Weiterbildungsbonus für Unternehmensführung	Gefördert werden Projekte, welche im Einklang mit den Strategien des Landes NÖ zur Entwicklung des Wirtschaftsstandortes stehen. Insbesondere soll dadurch die Grundlage für die Implementierung neuer Produkte/Prozesse und/oder die Erschließung neuer Märkte geschaffen werden, um letztendlich eine Erhöhung der Wertschöpfung in NÖ zu bewirken. Die Förderung erfolgt durch einen Zuschuss in Höhe von maximal 50 % der Kurskosten bis zu einer maximalen Höhe von € 2.500.	Antragsberechtigt sind kleine und mittlere Unternehmen, deren Gründung zumindest ein Kalenderjahr vor Antragseinreichung der Förderung zurückliegt und somit seit mindestens einem Jahr im Besitz eines aktiven Gewerbescheins sind. Für Ein-Personen-Unternehmen steht die Professionalisierung im Vordergrund.	NÖ Landesregierung, Abteilung Wirtschaft, Tourismus und Technologie Landhausplatz 1, 3109 St. Pölten T 02742 9005-9005, www.noe.gv.at
Lehre.Fördern der WK	Förderungen von Ausbildungsverbundmaßnahmen, freiwillige Ausbildungsverbundmaßnahmen und berufsbezogene Zusatzausbildungen von Lehrlingen - im Ausmaß von 75 % der Kurskosten (exkl. USt.) bis zu einer Gesamthöhe von € 2.000.	Unternehmen, die berechtigt sind, Lehrlinge nach dem Berufsausbildungsgesetz oder dem land- und forstwirtschaftlichen Berufsausbildungsgesetz auszubilden.	Wirtschaftskammer NÖ Lehrlingsstelle - Förderungen Wirtschaftskammer-Platz 1 3100 St. Pölten T 02742 851-17570

E lehre.foerdern@wknoe.at
www.lehre-foerdern.at

Bei Vorbereitungskursen auf die Lehrabschlussprüfung 75 % der Kurskosten (exkl. USt) bis maximal € 500 pro Lehrling über die gesamte Ausbildungsperiode in einem Lehrbetrieb.
Weiterbildung der Ausbilder/innen: Weiterbildungsmaßnahmen im Ausmaß von 75 % der Kurskosten (exkl. USt.) bis zu einer Gesamthöhe von € 2.000 pro Kalenderjahr.

Weitere Fördermöglichkeiten für Lehrlinge erfahren Sie bei der WKNÖ.

Qualifizierungsförderung für Beschäftigte

Das Arbeitsmarktservice (AMS) fördert Weiterbildungen von gering qualifizierten und älteren Arbeitskräften mit dem Ziel, die Fähigkeiten der Arbeitskräfte zu verbessern – und so deren Arbeitsplätze zu sichern und deren Einkommen zu erhöhen.

Die Höhe der Förderung beträgt 50 % der Kurskosten und 50 % der Personalkosten ab der 25. Kursstunde (ab der 1. Kursstunde bei Arbeitskräften, die höchstens eine Pflichtschule abgeschlossen haben.

- Arbeitskräfte mit höchstens Pflichtschulabschluss.
- Weibliche Arbeitskräfte mit Lehrabschluss bzw. Abschluss einer berufsbildenden mittleren Schule.
- Arbeitskräfte, die das 45. Lebensjahr vollendet und eine höhere Ausbildung als Pflichtschule haben.

Die Zuständigkeit der Geschäftsstelle des Arbeitsmarktservice richtet sich nach der personaldisponierenden Stelle des Betriebs.
www.ams.at

Steuerliche Absetzmöglichkeiten und sonstige Aktionen

Förderungseinrichtung	Zielsetzung:	Zielgruppe:	Nähere Infos:
BIZ - Beratungsförderung	Alle Mitgliedsbetriebe der WKNÖ können bis zu 6 Bewerber/innen für eine Lehrstelle im WIFI-BIZ kostenlos testen lassen.	Mitgliedsbetriebe der Wirtschaftskammer NÖ	WIFI-BIZ Rödlgasse 1, 3100 St. Pölten T 02742 890-2702, E biz@noe.wifi.at www.wifi-biz.at
Aufwendungen für Aus- und Fortbildung, Umschulung	§ 16 EStG. Förderung der Ausbildungs-investitionen als Werbungskosten für unselbstständig Erwerbstätige.	Arbeitnehmer/innen	regionales Finanzamt oder www.bmf.gv.at

Stand: März 2020

Genauere Informationen finden Sie auf der WIFI NÖ-Homepage **www.noe.wifi.at** unter der Registerkarte Förderungen oder in der Datenbank zur Weiterbildungsförderung unter **www.kursfoerderung.at**

Die Übersicht enthält die Zusammenstellung aller dem WIFI NÖ bekannten Förderungen.

Alle Angaben ohne Gewähr!

Detaillierte Informationen und Anträge sind generell über den jeweiligen Fördergeber abzuwickeln!

Allgemeine Geschäftsbedingungen

- **RASCHE ANMELDUNG SICHERT IHREN KURSPLATZ** Um die Effektivität der Bildungsmaßnahme zu gewährleisten, ist die Teilnehmeranzahl begrenzt. Die Anmeldungen werden nach dem Datum des Einlangens gereiht.
- **DER TEILNAHMEBEITRAG:** Teilnahme- und Prüfungsbeiträge enthalten keine Umsatzsteuer, weil die Wirtschaftskammer als Körperschaft öffentlichen Rechts nicht unter den Begriff „Unternehmer“ im Sinne des Umsatzsteuergesetzes 1994 fällt. Im Teilnahmebeitrag enthaltene Prüfungsbeiträge gelten nur für den ersten vorgegebenen Prüfungstermin. Werden von uns gutgeschriebene Beträge nicht binnen drei Jahren nach ihrem Entstehen rückgefordert oder eingelöst, sind die gutgeschriebenen Beträge verfallen. Skonti können nicht in Abzug gebracht werden. Bei Seminaren, die in einem Seminarhotel stattfinden, sind die Aufenthaltskosten nicht im Teilnahmebeitrag enthalten. Bei einem späteren Einstieg in eine Veranstaltung ist eine Ermäßigung des Teilnahmebeitrags nicht vorgesehen, dasselbe gilt bei einem vorzeitigen Ausstieg.
- **ZAHLUNGSBEDINGUNGEN:** Der Teilnahmebeitrag ist vor Veranstaltungsbeginn, spätestens am Tag des Kursbeginns auf dem von uns angegebenen Konto einlangend einzuzahlen. Bei Versäumnis von Zahlungsfristen behalten wir uns neben der gerichtlichen auch die außergerichtliche Geltendmachung unserer Forderungen durch einen Anwalt oder durch ein Inkassobüro vor. Wir sind berechtigt, die dabei zur zweckentsprechenden Rechtsverfolgung notwendigen und angemessenen Kosten in Rechnung zu stellen.
- **STORNOBEDINGUNGEN:** Stornierungen werden vom WIFI nur schriftlich entgegengenommen. Die Teilnahme an einer Veranstaltung kann bis zu 14 Tage vor Kursbeginn, im WIFI einlangend, kostenlos storniert werden, sofern in der Einladung nicht anders angegeben. Bei nicht rechtzeitiger Stornierung wird eine Stornogebühr von 50% des Teilnahmebeitrags verrechnet. Bei Stornierungen am Tag des Veranstaltungsbeginns bzw. nach Beginn der Veranstaltung wird der komplette Teilnahmebeitrag fällig. Die Nominierung einer Person, die ersatzweise teilnimmt ist möglich, diese muss jedoch den Teilnahmevoraussetzungen entsprechen. Die ursprünglich angemeldete Person bleibt jedoch für die Kurskosten haftbar.
- **IHR WIDERRUFSRECHT ALS PRIVATKUNDE BEI FERNABSATZGESCHÄFTEN:** Erfolgt die Buchung einer Veranstaltung im Fernabsatz, insbesondere online, per E-Mail, telefonisch oder per Fax, können Sie im Sinne des FAGG binnen vierzehn Tagen ab dem Tag des Vertragsabschlusses ohne Angabe von Gründen vom Vertrag zurücktreten. Dazu müssen Sie uns, dem WIFI der Wirtschaftskammer Niederösterreich eindeutig Ihren Entschluss, diesen Vertrag zu widerrufen mitteilen. Sie können dazu das Muster-Widerrufsformular auf unserer Website (www.noewifi.at) elektronisch ausfüllen und übermitteln. Machen Sie von dieser Möglichkeit Gebrauch, werden wir Ihnen unverzüglich eine Bestätigung über den Eingang eines solchen Widerrufs übermitteln. Darüber hinaus können Sie Ihren Widerruf auch per Post, E-Mail oder Fax übermitteln. Adresse: Mariazeller Straße 97, 3100 St. Pölten, E-Mail: widerruf@noewifi.at, Tel.: 02742 890-2000, Fax: 02742 890-2100.
- **KURSAUSSCHLUSS:** Das WIFI behält sich vor, auch ohne Angabe von Gründen, Teilnehmer/innen vom Veranstaltungsbesuch auszuschließen. Der bereits eingezahlte Kursbeitrag wird in diesem Fall aliquot zurückgezahlt.
- **SO ERHALTEN SIE IHR ABSCHLUSSDOKUMENT:** Wenn Sie mindestens 75% der Veranstaltungsdauer anwesend waren und den Teilnahmebeitrag bezahlt haben, können wir Ihnen eine WIFI-Teilnahmebestätigung ausstellen. Zu Prüfungen werden im Allgemeinen nur Personen zugelassen, die mindestens 75% des vorangegangenen Lehrgangs oder Kurses besucht haben. Über die Zulassung entscheidet das WIFI. Der Ablauf der WIFI-Prüfungen ist durch die jeweils gültige Prüfungsordnung festgelegt. Nach bestandener Prüfung wird ein Zeugnis bzw. ein Diplom ausgestellt. Schriftlich abgelegte Prüfungsarbeiten werden nicht ausgehändigt. Wenn Sie für Ihre WIFI-Zeugnisse, -Diplome und Ausweise Duplikate benötigen, stellen wir Ihnen diese kostenpflichtig auch für zurückliegende Jahre gerne aus.
- **ÄNDERUNGEN IM VERANSTALTUNGSPROGRAMM:** Viele WIFI-Veranstaltungen werden über längere Zeiträume geplant. Aus organisatorischen Gründen kann es im Lauf dieser Zeit zu Programmänderungen kommen. Ebenso ist es möglich, dass die Mindestteilnehmerzahl einer Veranstaltung nicht erreicht wird und diese daher nicht zustande kommt. Das WIFI muss sich daher Änderungen von Kurstagen, Beginnzeit, Terminen, Veranstaltungsorten, Trainer/innen, Umstellungen des Stundenplans bei Lehrgängen sowie Veranstaltungsabsagen vorbehalten. Sollte dies bei einer von Ihnen gebuchten Veranstaltung der Fall sein, werden wir Sie rechtzeitig und in geeigneter Weise verständigen. Es können daraus keinesfalls Ersatzansprüche für entstandene Aufwendungen oder sonstige Ansprüche dem WIFI gegenüber abgeleitet werden. Das WIFI kann keine Gewähr für Druck- bzw. Schreibfehler in seinen Publikationen und Internetseiten übernehmen. Wenn eine Veranstaltung ausfällt, weil der/die Trainer/in erkrankt ist oder sonstige unvorhergesehene Ereignisse eingetreten sind besteht kein Anspruch auf Durchführung der Veranstaltung. Selbstverständlich erstatten wir Ihnen abzugsfrei Ihre bereits eingezahlten Veranstaltungsbeiträge. Ein weitergehender Schadenersatzanspruch (z. B. Fahrtkosten, Verdienstentgang) ist ausgeschlossen. Die Rückzahlung überweisen wir Ihnen auf das Konto, das Sie uns schriftlich bekannt gegeben haben. Alternativ stellen wir Ihnen einen Bildungsscheck aus. Wenn Sie bereits Skripten und Arbeitsunterlagen erhalten haben und diese behalten möchten, ziehen wir die entsprechenden Kosten von der Rückzahlung ab.
- **DURCHFÜHRUNGSGARANTIE:** Die Durchführungsgarantie gilt für entsprechend gekennzeichnete Veranstaltungen, wenn zehn Tage vor Kursstart mindestens eine Person angemeldet ist.
- **TRAININGSEINHEITEN (TE):** Die Dauer der Veranstaltungen ist in Trainingseinheiten (TE) angegeben. Eine Trainingseinheit dauert 50 Minuten. Davon ausgenommen sind gesondert gekennzeichnete Veranstaltungen, welche aufgrund von Ausbildungsgesetzen, Studienverordnungen o. Ä. eine abweichende Dauer (z. B. 45 Minuten) aufweisen.

- **ZUM DATENSCHUTZ:** Ihre personenbezogenen Daten werden durch uns für die Durchführung und Verrechnung Ihrer Kurs- teilnahme verarbeitet. Die Daten werden dabei von Ihnen selbst angegeben oder über Ihren Arbeitgeber erhoben, sofern dieser Sie zu einem Kurs anmeldet. Soweit Sie sich in unseren Räumlichkeiten aufhalten, werden personenbezogene Daten auch durch technische Einrichtungen (Bildverarbeitung) zum Eigentums- und Personenschutz verarbeitet. Ihre Kontaktdaten werden dazu verwendet, um Sie als Kursteilnehmer/in gezielt über unser aktuelles Kursangebot zu informieren und in Qualitätssicherungs- maßnahmen einzubinden. Sie können der Verwendung Ihrer Daten zu diesem Zweck jederzeit widersprechen (per Link im Newsletter oder per E-Mail an datenschutz@noe.wifi.at). Ihre Daten werden im Zusammenhang mit der Verrechnung und För- derung von Kursen an den jeweiligen Fördergeber sowie an bei der Verrechnung mitwirkende Dritte (z. B. Banken, Steuer- und Abgabenbehörden) im erforderlichen Umfang übermittelt. Zur Ausstellung eines Prüfungszertifikats erfolgt eine Übermittlung Ihrer Daten an die jeweilige Zertifizierungsstelle. Ihre Daten, einschließlich ausgestellter Kursbesuchsbestätigungen und Zeug- nisse, werden solange gespeichert, wie dies zur Erfüllung der o.a. Zwecke und der mit uns vereinbarten Leistungserbringung notwendig ist. Daten werden jedenfalls bis zum Ablauf geltender Verjährungsfristen sowie gesetzlicher Aufbewahrungsfristen; darüber hinaus bis zur Beendigung allfälliger Rechtsstreitigkeiten aufbewahrt. Es besteht das jederzeitige Recht auf Auskunft, Richtigstellung und Löschung sowie Widerspruch der weiteren Nutzung Ihrer personenbezogenen Daten (per E-Mail an datenschutz@noe.wifi.at). Sie haben jederzeit das Recht sich über eine unzulässige Datenverarbeitung durch uns bei einer Aufsichts- behörde zu beschweren, in Österreich ist dies die österreichische Datenschutzbehörde (www.dsb.gv.at). Darüber hinaus gilt unsere Datenschutzerklärung unter www.noe.wifi.at.
- **WISSENSWERTES ZU AUFNAHMEN UND ARBEITSUNTERLAGEN:** Das Anfertigen von Bildern, Video- oder Tonaufnahmen von Lernmaterial, vom Vortrag oder von Personen während der Veranstaltungen und Prüfungen ist nicht gestattet. Sie stimmen ausdrücklich zu, dass Fotos (bzw. kurze Videomitschnitte) aus den Kursen für Werbezwecke zur Erfüllung des Bildungsauftrags verwendet werden können. Auf Verlangen werden solche Aufnahmen gelöscht. Im Teilnahmebeitrag sind grundsätzlich die Arbeitsunterlagen inkludiert, falls nicht ausdrücklich etwas Anderes bekannt gegeben wird. Ein gesonderter Kauf von Lernmate- rial im WIFI ist nicht möglich. Abhängig vom Kurs kann es zu zusätzlichen Kosten für Literatur, Skripten bzw. Material kommen. Sie werden darüber rechtzeitig informiert. Die vom WIFI zur Verfügung gestellten Unterlagen und die Software dürfen nicht vervielfältigt, verbreitet, zum Kauf angeboten, der Öffentlichkeit zugänglich gemacht oder in Verkehr gebracht werden.
- **TEILNAHME VON MINDERJÄHRIGEN:** Das WIFI übernimmt keine Aufsichtspflicht über minderjährige Teilnehmer/innen. Den Anordnungen des WIFI-Personals ist Folge zu leisten. Eine Haftung für leichte Fahrlässigkeit, ausgenommen Personenschäden, ist ausgeschlossen.
- **BARRIEREFREIER ZUGANG:** Wir ermöglichen Menschen mit besonderen Bedürfnissen einen barrierefreien Zugang zu unseren öffentlichen Veranstaltungen. Sollten Sie diesbezüglich eine Unterstützung benötigen, ersuchen wir vor Beginn der Veranstal- tung um rechtzeitige Kontaktaufnahme mit dem Kundenservice.
- **HAUSORDNUNGEN:** Die an den jeweiligen Standorten geltenden Haus-, Park- und Brandschutzordnungen sind einzuhalten und sind somit Teil dieser allgemeinen Geschäftsbedingungen. Ein Zuwiderhandeln kann auch den Ausschluss von der Weiter- bildungsmaßnahme bedeuten.

Gerichtsstand in St. Pölten, es gilt österreichisches Recht
Stand: März 2020